2025年度　コニカミノルタ健康保険組合
単独胃内視鏡検査のご案内

健康診断事務委託先：株式会社イーウェル

【単独胃内視鏡検査　注意事項】
※補助年度以外で受診した場合は全額自己負担となり、補助は翌年度への繰り越しはできません。
※鎮静剤など一部自己負担があります。自己負担金額については、健診機関へご確認ください。
一般被保険者の方へ
※**個別型定期健康診断**の**オプション検査**で**受診済み**の方は、この検診は**受診できません。**
同一年度内に重複受診した場合は、健保組合より検診費用を請求させていただきます。
※診察、自治体の検診、人間ドックで受診した胃内視鏡検査は、KM健康ポイントの付与対象となります。健保ホームページをご確認のうえ、申請ください。ただし、付与後のポイント取消しは出来ませんので、同一年度内に重複受診した場合は、健保組合より検診費用を請求させていただきます。

検診概要

予約期間　2025年 **4月16日** ～2026年 **3月17日**

受診期間　2025年 **5月7日** ～2026年 **3月31日**

対象者　**2025年4月1日時点　補助対象年齢に該当する健保組合の加入者**

注意事項
- 上記期間以外での「予約」「受診」は出来ません。
- 受診日に健保組合の資格を喪失されている場合は、受診できません。受診した場合は、健保組合より検診費用を請求させていただきます。
- けんぽ共同健診のオプション検査で胃内視鏡を受診した方は対象外です。
- 今年度75歳になる方は、75歳の誕生日前日までに受診してください。

補助対象年齢

対象年齢（自己負担なし）	**40歳、45歳**	40代は5年毎の受診
	50歳、52歳、54歳、56歳、58歳、60歳、62歳 64歳、66歳、68歳、70歳、72歳、74歳	50代以降は2年毎の受診 （偶数年齢）

※毎年度、期初4/1時点の年齢が基準です。
※40歳、45歳時の5年毎の受診については、数年の経過観察期間を設け今後の存続を検討いたします。

申込から受診までの流れ

パソコン・スマートフォンの場合

⚠KENPOSの初回登録がお済でない方は…

STEP1の前にKENPOS（https://www.kenpos.jp/）にアクセスし、初回登録を行ってください。

※お手元にマイナ保険証をご用意ください。
※健康保険証情報はマイナポータルサイトから確認できます。
※予約開始日当日は午前10時から受診券発行手続きが可能です。

KENPOS 検索

KENPOS
スマホ用 二次元コード

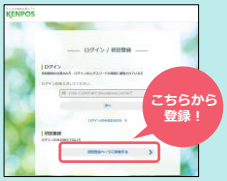

※画像はイメージです。

STEP 1

健診機関を
えらぶ

WEB（KENPOS）から最新情報をチェック

提携健診機関から希望する健診機関を選択

KENPOSにログインし、
「健診の申込/受診券発行」から検索。

健診概要から受診する検査項目をチェック

※画像はイメージです。

STEP 2

健診機関に電話して
予約する

ご自身で直接、健診機関へ電話で予約

お間違えのないように！

❶予約の際、以下の内容を必ずお伝えください。

- □ 健康保険組合名称　□ 代行機関が（株）イーウェルであること
- □ 受診希望の日程・検査項目（胃部内視鏡検査）　□ ご自身の氏名・住所・連絡先

❷検査の実施に関する内容で不明点がある場合は、健診機関へご相談ください。

注意事項　受診日は、お申込より2週間以上先の日程で予約してください。

⚠電話予約だけでは申込みは完了しません。必ず予約後に「受診券発行依頼」を行ってください。

STEP 3

受診券を
申込む

パソコンまたはスマートフォンに「受診券発行完了メール」が到着

パソコンまたはスマートフォンで「受診券」の発行手続き

※電話で予約後3日以内にお申込みください

❶KENPOSにログインし、「健診の申込/受診券発行」から手続きを行ってください。
❷手続き後、１週間以内に（株）イーウェルから「受診券発行完了メール」が届きます。

パソコンの場合

KENPOSにログインし、受診券ファイルを印刷してください。※受診券が印刷できない場合は、受診券に記載の予約番号を健診機関窓口でお伝えください。

スマートフォンの場合

「受診券発行完了メール」がそのまま当日必要となります。大切に保管してください。※スマートフォンの場合、受診券は発行されません。

※画像はイメージです。

STEP 4

検査を
うける

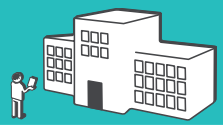

選択した健診機関で検査を受診

❶受診当日、以下のものを持参し、受診してください。

- □ 受診券または受診券に記載の予約番号
  ※スマートフォンの場合「受診券発行完了メール」に記載の予約番号を健診機関窓口でお伝えください。
- □ 自己負担金（窓口支払が発生する場合）　□ マイナ保険証

❷検査結果は、健診機関から届きます。

変更・キャンセルについて（パソコン・スマートフォンで受診券発行依頼を行った場合）

健診機関へ「変更」または「キャンセル」の連絡後、KENPOSにログインし、
「申込内容の確認・変更・キャンセル」より手続きを必ず行ってください。
※受診日当日の変更・キャンセルは全額自己負担となる場合があります。

申込から受診までの流れ

FAX・郵送の場合

⚠ 2週間以上前に手続きが必要

STEP 1

健診機関を
えらぶ

最新情報（KENPOS）より健診機関を選択

健保ホームページ掲載の健診機関リストは、作成時の情報のため最新の提携医療機関情報が反映されていません。最新情報はKENPOSでご確認ください。

STEP 2

健診機関へ直接電話して
予約する

ご自身で直接、健診機関へ電話で予約

❶予約の際、以下の内容を必ずお伝えください。

- □ 健康保険組合名称　□ 代行機関が（株）イーウェルであること
- □ 受診希望の日程・検査項目（胃部内視鏡検査）　□ ご自身の氏名・住所・連絡先

❷検査の実施に関する内容で不明点がある場合は、健診機関へご相談ください。

⚠ 注意事項　受診日は、お申込より2週間以上先の日程で予約してください。

⚠ **電話予約だけでは申込みは完了しません。必ず予約後に「受診券発行依頼」を行ってください。**

STEP 3

受診券発行依頼書に
記入する

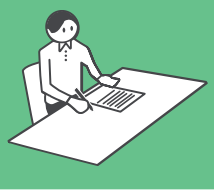

健保ホームページ掲載の「受診券発行依頼書」に記入※予約後3日以内

※画像はイメージです。

STEP 4

受診券発行依頼書を
おくる

※予約後3日以内

FAXまたは郵送で（株）イーウェルへ送付 FAX:0570-057021

上記のFAX番号がご利用いただけない場合は［03-6659-7900］までお送りください。

郵送申込先：〒137-8691
日本郵便株式会社新東京郵便局
郵便私書箱 203 号
㈱イーウェル健康サポートセンター
「健診予約申込」係

※FAXの到着確認は送信後2～3日、郵送の到着確認は投函後10日程度要しますので予めご了承ください。

STEP 5

受診券が
とどく

FAXまたは郵送で「受診券」が届く

※FAX番号を記入された場合、原則FAXで届きます。

STEP 6

検査を
うける

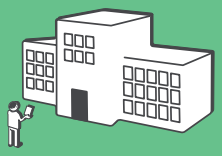

選択した健診機関で健康診断を受診

❶受診当日、以下のものを持参し、受診してください。

- □受診券または受診券に記載の予約番号
- □マイナ保険証
- □自己負担金（窓口支払が発生する場合）

❷検査結果は、健診機関から届きます。

変更・キャンセルについて

（FAX・郵送で受診券発行依頼を行った場合）
※日程変更をされる際は、余裕をもった日時で予約をしてください。

健診機関へ「変更」または「キャンセル」の連絡後、㈱イーウェルに電話連絡してください。なお㈱イーウェルへ電話連絡する際は、健診機関リストに記載されている 4 桁の健診機関コードもあわせてお伝えください。
※受診日当日の変更・キャンセルは全額自己負担となる場合があります。

⚠ **FAX・郵送では受付けておりませんので、必ず下記番号へ電話連絡をお願いします。**

ご連絡先

㈱イーウェル　健康サポートセンター　ナビダイヤル 0570-057091

《受付時間》9:30~17:30 《休業日》日曜・祝日・12/29~1/4
※上記番号がご利用いただけない場合は[050-3850-5750] をご利用ください。
※個人情報保護の観点から、 健康診断を受診されるご本人様以外からのお問合せは受付しておりません。

よくあるお問合せ

受診内容について

Q 指定外の検査を受診することは可能でしょうか？

A 可能です。

但し、**指定外の検査の検査費用は全額自己負担**となります。その場合、(株)イーウェルから発行される『受診券』に検査名称や自己負担金は記載されませんので、検査費用は健診機関にご確認ください。

Q 検査の内容について知りたいのですが？

A 健診機関にご確認ください。

検査の実施に関するお問合せは、直接健診機関にご確認ください。

申込について

Q 健診機関への電話予約から3日以上経ってしまいましたが、受診券発行依頼は可能でしょうか？

A 可能です。

但し、受診日までの期間が短いと受診券の発行や健診機関からの案内物等が間に合わない場合がございますので、速やかに受診券発行依頼を行ってください。

Q 保険証記号・番号の確認方法を教えてください。

A 健康保険証情報はマイナポータルサイトから確認できます。

マイナポータルサイトから確認できない場合は、健康保険組合へお問合せください。

Q 受診券発行依頼をしたら、予約完了ですか？

A まずは健診機関への予約が必要です。

受診券発行依頼をする前に、必ず健診機関へ予約が必要です。
予約が確定した後、受診券発行依頼の手続きをお願いします。

Q 初回登録の仮登録メールが届きません。

A ご使用のメール設定をご確認ください。

1. 迷惑メールフォルダを確認する。
2. ドメイン指定受信を設定している：
   「kenpos.jp」 と「kenkobox.jp」をドメイン指定し、再度初回登録を行ってください。

個人情報のお取り扱いについて

利用する個人情報の内容および利用する者の範囲

当健康保険組合：健診項目に関する健診結果など
株式会社イーウェル：下記「株式会社イーウェルにおける個人情報の取り扱いについて」に記載のとおり
健診機関：下記「健診機関における個人情報の取り扱いについて」に記載のとおり

利用範囲

❶健康の保持・増進・保健指導 ❷健診データの分析・解析 ❸集計結果の報告、健康相談

個人データの管理において責任を有する者

当健康保険組合

株式会社イーウェルにおける個人情報の取り扱いについて

手続きに際しご記入いただきました個人情報は、ご所属団体の指示のもと、お申込の健康支援サービス提供の目的（健康の保持・増進活動、健診受診勧奨、保健指導等を含む）に利用し、その利用目的の範囲内で提携の健診機関等の第三者へ提供させていただきます。ここで取得した個人情報は、株式会社イーウェルホームページの「個人情報保護に関する基本方針」、「個人情報のお取り扱いについて」（https://www.ewel.co.jp/privacy-policy/）のほか、下記のとおり取り扱いますので、ご同意のうえ、お申込みください。

<お申込の健康支援サービスご利用における個人情報の取り扱い>

①株式会社イーウェルから、健診の予約内容確認のため、お申込者の氏名、住所、電話番号、生年月日、メールアドレス、所属団体等を含む個人情報を健診機関に提供致します。
②株式会社イーウェルは、前記①の個人情報及び健診結果データを含むお申込者の全ての個人情報（以下総称して「当該個人情報」とします）を健診機関から取得致します。
③株式会社イーウェルは、当該個人情報を保持管理致します。
④株式会社イーウェルから、当該個人情報を所属団体に提供致します。
⑤株式会社イーウェルから、所属団体による健診データの分析・解析・管理のため当該個人情報を業務委託先に提供する場合があります。
⑥株式会社イーウェルから、特定保健指導のため当該個人情報を保健指導会社に提供する場合があります。

個人情報に関する苦情・ご相談は、株式会社イーウェル個人情報お問合せ窓口（E-mail:privacy@ewel.co.jp）までお願い致します。

健診機関における個人情報の取り扱いについて

①健診機関は、健診お申込者から住所、電話番号、生年月日、所属団体等を含む個人情報を取得致します。
②健診機関は、前記①の予約内容確認のための情報を株式会社イーウェルを通じて取得致します。
③健診機関は、健診結果データを含むお申込者の全ての個人情報を株式会社イーウェルを通じて所属団体に提供致します。

お問合せ先

㈱イーウェル　健康サポートセンター

ナビダイヤル **0570-057091**

〈受付時間〉9：30～17：30
〈休 業 日〉日曜・祝日・12/29～1/4

※上記番号がご利用いただけない場合は**［050-3850-5750］**をご利用ください。
※個人情報保護の観点から、健康診断を受診されるご本人様以外からのお問合せは受付しておりません。

※本冊子記載のナビダイヤルは一般回線に着信し、着信地までの通話料はお客様のご負担となります。